



# Comité syndical

Séance du 13 mars 2023 – 17h30

CCSB Lagrand

# Ordre du Jour

## Délibérations:

- 1- Approbation du compte de gestion
- 2- Vote du Compte administratif
- 3- Affectation du résultat de fonctionnement
- 4- Budget primitif 2023
- 5- Vote des participations 2023
- 6- Etude d'aménagement du Grand Buëch - Action 6-2 PAPI
- 7- Plan de gestion des zones humides

## Informations diverses

- 11- Rencontre des présidents des EPCI
- 12- Etude d'aménagement des autres secteurs prioritaires
- 13- Dotation biodiversité
- 14- Projet maison de santé Laragne
- 15- Préparation second contrat de rivière
- 16- Retour sur journée « bienvenue à la ferme »

# Délibération: Compte de gestion

# Délibération: Compte de gestion

## Résultats budgétaires – exercice 2022

	SECTION D'INVESTISSEMENT	SECTION DE FONCTIONNEMENT	TOTAL DES SECTIONS
<b>RECETTES</b>			
Prévisions budgétaires totales (a)	1 060 903,07 €	975 427,34 €	2 036 330,41 €
Titres de recette émis (b)	492 795,46 €	891 100,81 €	1 383 896,27 €
Réductions de titres (c)	37 853,64 €	7 392,53 €	45 246,17 €
<b>Recettes nettes (d = b - c)</b>	<b>454 941,82 €</b>	<b>883 708,28 €</b>	<b>1 338 650,10 €</b>
<b>DÉPENSES</b>			
Autorisations budgétaires totales (e)	1 060 903,07 €	975 427,34 €	2 036 330,41 €
Mandats émis (f)	529 682,03 €	736 111,77 €	1 265 793,80 €
Annulations de mandats (g)	87 970,80 €	10 685,26 €	98 656,06 €
<b>Dépenses nettes (h = f - g)</b>	<b>441 711,23 €</b>	<b>725 426,51 €</b>	<b>1 167 137,74 €</b>
<b>RÉSULTAT DE L'EXERCICE</b>			
(d - h) Excédent			
<b>(d-h) Excédent</b>	<b>13 230,59 €</b>	<b>158 281,77 €</b>	<b>171 512,36 €</b>
<b>(h - d) Déficit</b>			

# Délibération: Compte de gestion

<b><u>Résultats d'exécution du budget – exercice 2022</u></b>	Résultat à la clôture de l'exercice précédent : 2021	Part affectée à l'investissement : exercice 2022	Résultat de l'exercice 2022	Transfert ou intégration de résultats par opération d'ordre non budgétaire	Résultat de clôture de l'exercice 2022
I – Budget principal					
Investissement	247 548,35 €		13 230,59 €		260 778,94 €
Fonctionnement	-145 388,32 €		158 281,77 €		12 893,45 €
<b>TOTAL I</b>	<b>102 160,03 €</b>		<b>171 512,36 €</b>		<b>273 672,39 €</b>
II – Budgets des services à caractère administratif					
<b>TOTAL II</b>					
III – Budgets des services à caractère industriel et commercial					
<b>TOTAL III</b>					
<b>TOTAL I + II + III</b>	<b>102 160,03 €</b>		<b>171 512,36 €</b>		<b>273 672,39 €</b>

# Délibération: Compte administratif

# Délibération: Compte administratif

**Fonctionnement – exercice 2022**

# Compte administratif

## Fonctionnement: dépenses exercice 2022

**725 426, 51 € réalisés en 2022**

756 117,95 € réalisés en 2021

Chapitre	Prévu 2022	Réalisé 2022	Taux de réalisation	Répartition des dépenses réalisées en 2022
011 - Charges à caractère général	147 906,05 €	72 895,16 €	49%	10%
012 - Charges de Personnel	517 896,20 €	507 755,17 €	98%	70%
014 – Atténuation de produits	0,00 €	0,00 €	0%	0%
65 - Autres Charges de gestion courante: indemnités élus	33 387,00 €	29 926,41 €	90%	4%
66 - Charges financière	0,00 €	0,00 €	-	0%
67 - Charges exceptionnelles	16 000,00 €	0,00 €	0%	0%
022 – Dépenses imprévues	0,00 €	0,00 €	0%	0%
023 – Virement à la section d'investissement	0,00 €	0,00 €	sans objet	
042 – Opérations d'ordre	114 849,77 €	114 849,77 €	100%	16%
<b>TOTAL</b>	<b>830 039,02 €</b>	<b>725 426,51 €</b>	<b>87%</b>	<b>100%</b>



# Délibération: Compte administratif

## Fonctionnement dépenses prévues/réalisées – exercice 2022

830 039,02 € prévues

725 426, 51 € réalisées

Détails pour le 011: Charges générales: **72 895 € réalisés** / **147 906 € prévus**

- ✓ 13 527 € **services extérieurs réalisés** / 55 766 € prévus
- ✓ 13 333 € **déplacements réalisés** / 11 500 € prévus
- ✓ 13 199 € **assurances réalisées** / 14 430 € prévus
- ✓ 7 859 € **loyers réalisés** / 7691 € prévus
- ✓ 3 775 € **formations réalisées** / 10 000 € prévus
- ✓ 3 633 € **carburant réalisés** / 2 800 € prévus
- ✓ 3 387 € **téléphone-internet** / 7 300 € prévus
- ✓ 3 426 € **nettoyage locaux réalisés** / 2 000 € prévus
- ✓ 1 728€ **maintenance** / 3 000 € prévus
- ✓ 1041 € **documentation réalisés** / 700 € prévus

# Compte administratif

**Fonctionnement: recettes  
exercice 2022**

**735 782,30 € réalisés**

**+**

**147 925,98 € rattachés en 2022**

(494 711,06 € réalisés en 2021)

Chapitre	Prévu 2022	Réalisé 2022	Rattache- ments	Taux de réalisation	Répartition en % des recettes réalisées
013 - Atténuations de charges : CPAM/SOFAXIS, indemnités journalières	3 000,00 €	13 767,10 €		-	1,87%
70 – Produits, services, domaines et ventes: caution Aspremont et avoirs divers	0,00 €	1 819,61 €			
75 – Autres produits de gestion courante: prélèvement à la source	3,00 €	1,57 €			0%
77 - Produits exceptionnels: mandats annulés sur exercice antérieur	2 700,00 €	2 600,00 €		-	-%
74 - Dotations et participations	836 024,09 €	583 893,77 €	147 925,98 €	88%	79%
042 - Opérations d'ordre: amortissements	133 700,25 €	133 700,25 €		100%	18%
R 002 – Résultat reporté	0,00 €	sans objet		sans objet	
<b>TOTAL</b>	<b>975 427,34 €</b>	<b>735 782,30 €</b>	<b>147 925,98 €</b>	<b>90,60%</b>	<b>100%</b>

**883 708,28 €**

# Délibération: Compte administratif

## Fonctionnement recettes prévues/réalisées – exercice 2022

836 024,09 € prévues

731 819,75 € réalisées

**74 : Dotations et participat°:**

**583 894,77 € + 147 925,98 € rattachés = 731 819,75 € réalisés / 836 024 € prévus**

✓ ETAT + Europe :

97 322,42 € réalisées + 144 829,49 € rattachés / 329 237,29 € prévues

✓ Départements:

7 856,55 € réalisées / 0 € rattachés / 10 145,00 € prévues

✓ Région + FEDER

63 769,00 € réalisées + 3 096,49 € rattachés / 47 622,00€ prévues

✓ Agence Eau

100 142,00 € réalisées / 0 € rattachés / 134 216,00 € prévues

✓ Participations EPCI: 314 803,80 € réalisées / 314 803,80 € prévues

# Délibération: Compte administratif

**Investissement – exercice 2022**

# Compte administratif

**Investissement: dépenses  
exercice 2022**

**441 711,23 € réalisé en 2022**  
224 169,89 € réalisés en 2021

Chapitre	Prévu 2022	Réalisé 2022	Taux de réalisation	Répartition en % des dépenses réalisées en 2022
13 - Opérations d'équipement (toutes opérations confondues)	926 547,89 €	307 843,55 €	33,22%	70%
16 – Emprunts	0,00 €	0,00 €	-	0%
020 – Dépenses imprévues	0,00 €	0,00 €	-	0%
27 – Autres immobilisations financières (cautions Veynes)	654,93 €	167,43 €	-	1%
040 – Opérations ordre transfert entre sections	133 700,25 €	133 700,25 €	100,00%	30%
041 – Opérations patrimoniales	0,00 €	0,00 €	0,00%	0%
<b>TOTAL</b>	<b>1 060 903,07 €</b>	<b>441 711,23 €</b>	<b>41,64%</b>	<b>100%</b>

# Compte administratif

**Investissement: dépenses 2022**  
prévues/réalisées

1 060 903,07 € prévues

441 711,23 € réalisées

## Détails pour les opérations d'équipement:

**926 548 prévus / 307 844 € réalisés**

- ✓ 23 255 € **travaux ripi/iscles réalisés** / 126 866€ travaux prévus
- ✓ 4 541 € **repères de crues réalisé** / 5 040 € prévu
- ✓ 70 722 € **Réseau suivi risques réalisé** / 72 000 € prévu
- ✓ 47 831 € **Réseau suivi débit réalisé** / 48 000 € prévu
- ✓ 49 164 € **Etude endiguement Grand Buëch réalisé** / 210 000 € prévu
- ✓ 74 693 € **Etude endiguement secteurs prioritaires réalisé** / 276 000 € prévu
- ✓ 5 802 € **Info panneaux PAPI/POIA réalisé** / 24 980 € prévu
- ✓ 20 600 € **Véhicule réalisé** / 18 000 € prévu
- ✓ 11 060 € **Mat. informatique réalisé** / 7 740 € prévu
- ✓ 176 € **Equipement divers réalisé** / 5 880 € prévu

# Compte administratif

## Investissement: recettes exercice 2022

**454 941,82 réalisés en 2022**

296 675,07 € réalisés en 2021

Chapitre	Prévu 2022	Réalisé 2022	Taux de réalisation	Répartition en % des recettes réalisées en 2022
13 – Subventions	453 178,59 €	332 964,09 €	73,47 %	73 %
10 – Dotations, fonds divers et réserves (FCTVA)	7 998,86 €	7 127,96 €	89,11 %	2 %
16 - Emprunts et dettes assimilées	239 927,50 €	0,00 €	0,00 %	0 %
021 – Virement de la section de fonctionnement	0,00 €	sans objet	sans objet	
024 – Produits des cessions d'immobilisation (vente Kangoo)	-2 600,00 €			
040 – Opérations ordre transfert entre sections	114 849,77 €	114 849,77 €	100 %	25 %
041 – Opérations patrimoniales	0,00 €	0,00 €	0 %	0%
R 001 – Résultat reporté	247 548,35 €	sans objet	sans objet	
<b>TOTAL</b>	<b>1 060 903,07 €</b>	<b>454 941,82 €</b>	<b>42,88 %</b>	<b>100 %</b>

# Compte administratif

**Investissement recettes**  
prévues / réalisées exercice  
2022

1 060 903,07 € prévus

454 941,82 € réalisés

**Détails recettes au chap. 13: Subventions:**

**332 964,09 € réalisés / 453 178,59 € prévus**

**ETAT : 91 382,76 € réalisés / 273 734,16 € prévues**

**Départements: 7 197,42 € Dept réalisés / 0 € prévues**

**Région + FEDER: 0 € réalisés / 45 325,00 € prévues**

**Agence Eau : 114 494,00 € réalisés / 14 229,52 € prévues**

**Participations EPCI : 119 889,91 € réalisées / 119 889,91 € prévues**



# Compte administratif 2022

## Présentation de la synthèse des résultats

# Délibération: Compte administratif

## Résultats Fonctionnement – exercice 2022

Recettes: **883 708,28 €**

-

Dépenses: **725 426,51 €**

Résultat de l'exercice 2022: **158 281,77 €**

+

Résultat cumulé de l'exercice 2021: **- 145 388,32 €**

=

Résultat cumulé Fonctionnement 2022: **12 893,45 €**

# Délibération: Compte administratif

## Résultats Investissement – exercice 2022

Recettes: 454 941,82 €

-

Dépenses: 441 711,23 €

=

Résultat de l'exercice 2022  
13 230,59 €

+

Résultat cumulé 2021 : 247 548,35 €

+

RAR 2022  
Recettes :  
149 478,14 €

-

RAR 2022  
Dépenses :  
367 831,44 €

=

Solde RAR :  
- 218 353,30 €

=

Résultat cumulé Investissement 2022 avec RAR: 42 425,64 €

# Délibération: Compte administratif

## Résultats du CA – exercice 2022

Libellé	Investissement		Fonctionnement		Ensemble	
	Dépenses ou Déficit	Recettes ou Excédent	Dépenses ou Déficit	Recettes ou Excédent	Dépenses ou Déficit	Recettes ou Excédent
Résultats reportés		247 548.35	145 388.32		145 388.32	247 548.35
Opérations exercice	441 711.23	454 941.82	725 426.51	883 708.28	1 167 137.74	1 338 650.10
<b>Total</b>	<b>441 711.23</b>	<b>702 490.17</b>	<b>870 814.83</b>	<b>883 708.28</b>	<b>1 312 526.06</b>	<b>1 586 198.45</b>
Résultat de clôture		260 778.94		12 893.45		273 672.39
Restes à réaliser	367 831.44	149 478.14			367 831.44	149 478.14
<b>Total cumulé</b>	<b>367 831.44</b>	<b>410 257.08</b>		<b>12 893.45</b>	<b>367 831.44</b>	<b>423 150.53</b>
<b>Résultat définitif</b>		<b>42 425.64</b>		<b>12 893.45</b>		<b>55 319.09</b>

Résultats conformes au compte de gestion

# Délibération: Affectation du résultat de fonctionnement 2022

<b>Pour Mémoire</b>	
Déficit antérieur reporté (report à nouveau - débiteur)	-145 388,32
Excédent antérieur reporté (report à nouveau - créditeur)	
Virement à la section d'investissement (pour mémoire)	0
<b>RESULTAT DE L'EXERCICE :</b>	
<b>EXCEDENT</b>	<b>158 281.77</b>
<b>Résultat cumulé au 31/12/2022</b>	<b>12 893,45</b>
<b>A.EXCEDENT AU 31/12/2021</b>	<b>12 893.45</b>
Affectation obligatoire	
* A l'apurement du déficit (report à nouveau - débiteur)	
Déficit résiduel à reporter	
à la couverture du besoin de financement de la section d'inv. compte 1068	
Solde disponible affecté comme suit :	
* Affectation complémentaire en réserves (compte 1068)	
* Affectation à l'excédent reporté (report à nouveau - créditeur - lg 002)	<b>12 893,45</b>
<b>B. DEFICIT AU 31/12/2021</b>	
Déficit résiduel à reporter - budget primitif	

# Délibération: Vote du budget

# Section de fonctionnement

The slide features a solid blue background. At the top, the text 'Section de fonctionnement' is written in white, bold font and is underlined. Below the text, there are several overlapping, wavy, light blue shapes that create a sense of movement and depth, extending across the width of the slide.

# Vote du budget 2023

## Fonctionnement

Dépenses prévisionnelles

Dépenses prévues: 907 949,21 €

Dépenses prévisionnelles de fonctionnement

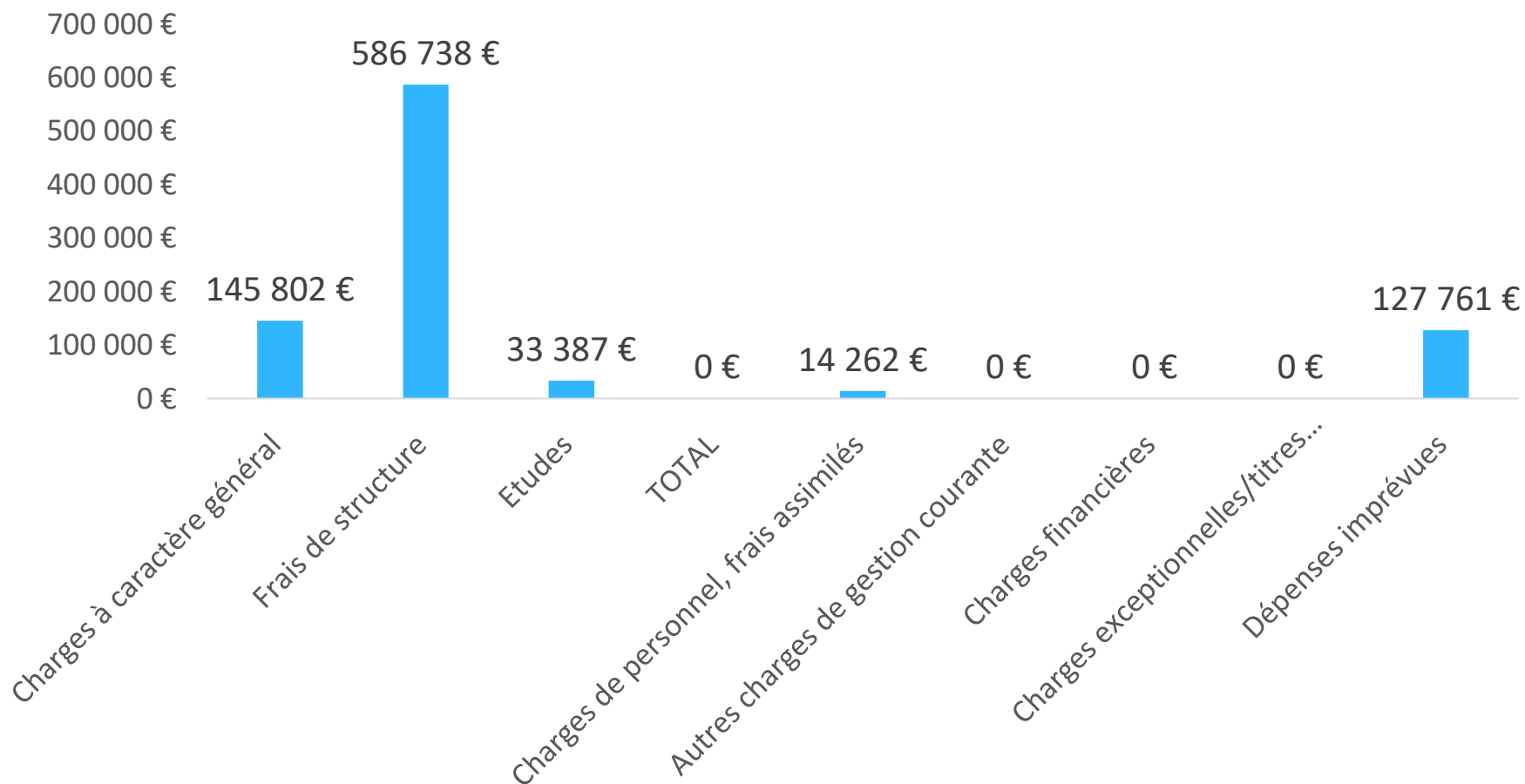



# Vote du budget 2023

## Fonctionnement

### Dépenses prévisionnelles

Chapitre	Libellé	BP 2022	Réalisé 2022	BP 2023	Différence BP2023-BP2022
011	<b>Charges à caractère général</b> dont :				
	<i>Frais de structure</i>	81 140.05 €	72 895.16 €	68 918.00 €	-12 222.05 €
	<i>Prestations extérieures</i>	66 766.00 €	0.00 €	76 884.00 €	10 118.00 €
	<b>TOTAL</b>	147 906.05 €	72 895.16 €	<b>145 802.00 €</b>	<b>-2 104.05 €</b>

- Frais de structure :**

- ✓ **Charges:** eau, élec (850 €), carburants (4000 €), fourniture de petit équipement, loyer (8818 €), entretien véhicules (1500 €), maintenance (2000 €), assurances (4730 € / **14730 € en 2022**), frais de déplacement (13500 €), téléphones (5000 €), ménage (3500 €), vêtement de travail/EPI (4000 €)...
- ✓ **Divers:** formation (10 000 €), documentation (1000 €), frais d'annonces (1000€), fêtes et cérémonies (1000 €), affranchissement (1000 €), fournitures admin (1200 €)

- Prestations extérieures :**

- ✓ **Animations:** scolaires (4500 €), fiches pratiques inondation (3000 €), guide du riverain (55670€), sorties Natura (8914€), kit com° Natura (4800 €)
- ✓ **Site internet** (2000 €)

# Vote du budget 2023

## Fonctionnement

### Dépenses prévisionnelles

Chapitre	Libellé	BP 2022	Réalisé 2022	BP 2023	Différence BP2023-BP2022
012	<b>Charges de personnel, frais assimilés</b>	517 896.20 €	507 755.17 €	<b>586 737.70 €</b>	68 841.50 €

#### Charges de personnel:

- 1 ETP : 1 poste direction / 1 agent en 2022 (0,94 ETP)
- 2 ETP : 2 ingénieurs contrat de rivière/PAPI / 2 agents en 2022 (1,7 ETP)
- 2.4 ETP : 3 ingénieurs Natura 2000 / 3 agents en 2022 (2,4 ETP)
- 1 ETP : 1 technicien de rivière / 1 agent en 2022 (0,9 ETP)
- 1 ETP: 1 secrétaire/comptable / 1 agent en 2022 (1 ETP)
- 0,07 ETP: 1 ingénieur hydromètre (1 mois à 80%) / 1 agent en 2022 (0,8 ETP)
- 0,6 ETP: 1 géomaticien / 1 agent en 2022 (0,5 ETP)
- 1 ETP: 1 coordinateur administratif / 1 agent en 2022 (0,8 ETP)
- 1 ETP: 1 apprentie/ 0 agent en 2022

**=10,1 ETP occupé pour 2023 (signé/contrat) (11 agents) /**

**9,2 ETP avec 11 agents en lors du BP2022 (fait sur la base des temps partiels)**

**Assurances des risques statutaires:** 9 000 € en 2023 / 0 € en 2022

**Personnel affecté par collectivité (service juridique VBM) :** 5 000 € en 2023 / 0 € en 2022

# Vote du budget 2023

## Fonctionnement

Dépenses prévisionnelles

Dépenses prévues: 907 949,21 €

Chapitre	Libellé	BP 2022	Réalisé 2022	BP 2023	Différence BP2023-BP2022
011	Charges à caractère général	147 906.05 €	72 895.16 €	145 802.00 €	-2 104.05 €
012	Charges de personnel, frais assimilés	517 896.20 €	507 755.17 €	586 737.70 €	68 841.50 €
65	Autres charges de gestion courante : indemnités élus	33 387.00 €	29 926.41 €	33 387.00 €	0.00 €
66	Charges financières	0.00 €	0.00 €	0.00 €	0.00 €
67	Charges exceptionnelles/titres annulés	16 000.00 €	2 600.00 €	14 261.91 €	-1 738.09 €
22	Dépenses imprévues	0.00 €	0.00 €	0.00 €	0.00 €
014	Atténuation de produit	0.00 €	0.00 €	0.00 €	0.00 €
023	Virement à la section d'investissement	0.00 €	0.00 €	0.00 €	0.00 €
042	Dotations aux amortissements	114 849.77 €	114 849.77 €	127 760.60 €	15 510.83 €
	<b>TOTAL</b>	<b>830 039.02 €</b>	<b>725 426.51 €</b>	<b>907 949.21 €</b>	<b>80 510.19 €</b>
002	Résultat de fonctionnement reporté	145 388.32 €	0.00 €	0.00 €	-145 388.32 €
	<b>TOTAL DEPENSES DE FONCTIONNEMENT</b>	<b>975 427.34 €</b>	<b>725 426.51 €</b>	<b>907 949.21 €</b>	<b>-64 878.13 €</b>

# Vote du budget 2023

## Fonctionnement

Recettes prévisionnelles

Recettes prévues: 907 949,21 €

Recettes de fonctionnement - Prévisionnel 2023

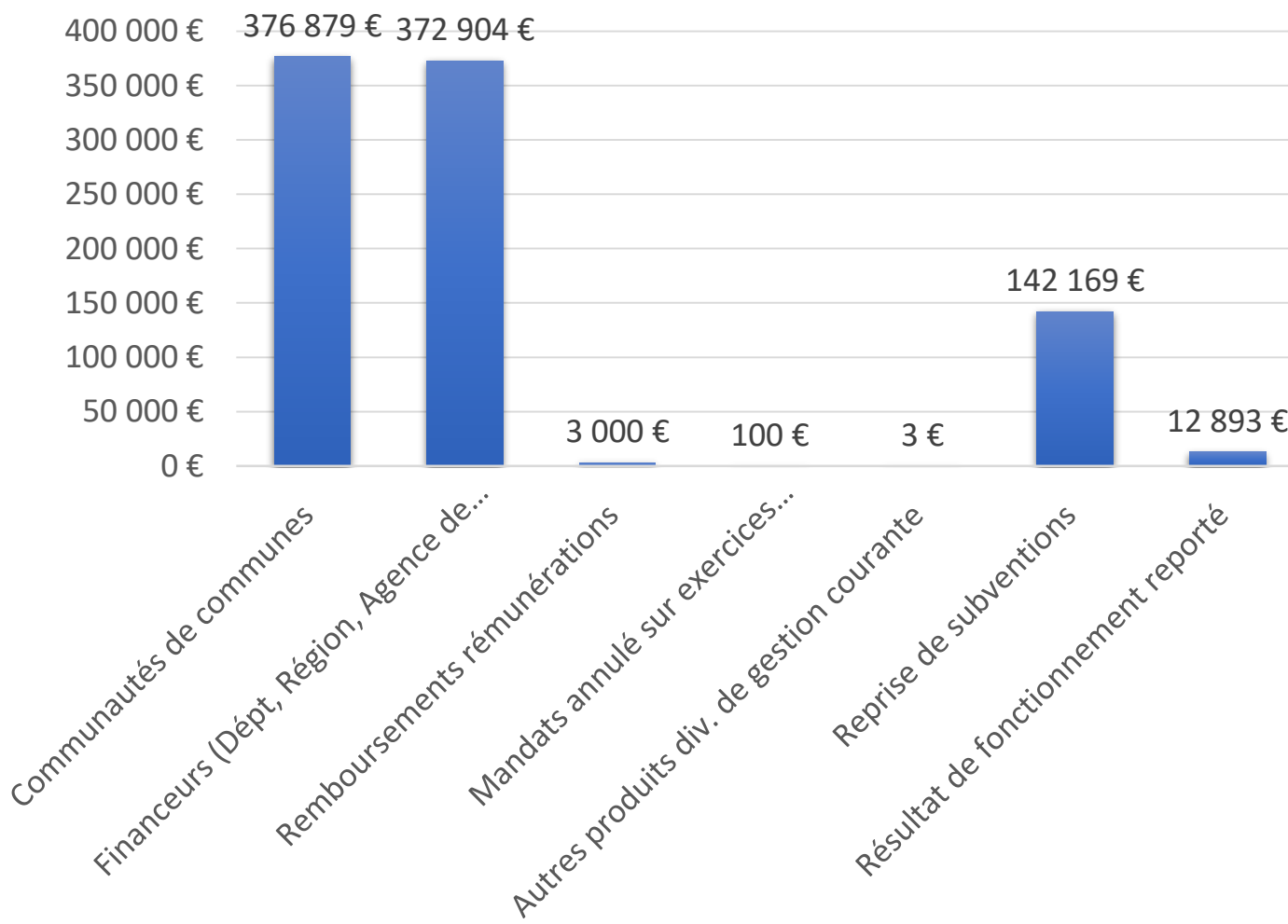

# Vote du budget 2023

## Fonctionnement

Recettes prévisionnelles

Recettes prévues: 907 949,21 €

Chapitre	Libellé	Détails	BP 2022	Réalisé 2022	BP 2023
74	Dotations et participations	<i>Communautés de communes</i>	314 803.80 €	314 803.80 €	376 879.29 €
		<i>Financeurs (Dépt, Région, Agence de l'Eau, Etat) + autres participations</i>	521 220.29 €	417 015.95 €	372 904.01 €
		<b>TOTAL</b>	<b>836 024.09 €</b>	<b>731 819.75 €</b>	<b>749 783.30 €</b>
6419	Remboursements rémunérations		3 000.00 €	13 167.10 €	3 000.00 €
6459	Remboursst charges SS et prévoyance		0.00	600.00	0.00
70878	Remboursement de frais par d'autres redevables		0.00	1 819.61	0.00
773	Mandats annulés sur exercices antérieurs		100.00 €	0.00 €	100.00 €
775	Produits des cessions d'immobilisations		0.00 €	2 600.00 €	0.00 €
7588	Autres produits div. de gestion courante		3.00 €	1.57 €	3.00 €
042-777	Reprise de subventions = amortissements		133 700.25 €	133 700.25 €	142 169.46 €
002	Résultat de fonctionnement reporté		0.00 €	0.00 €	12 893.45 €
<b>TOTAL RECETTES DE FONCTIONNEMENT</b>			<b>972 827.34 €</b>	<b>883 708.28 €</b>	<b>907 949.21 €</b>

# Section d'investissement

The slide features a solid blue background. At the bottom, there are several overlapping, wavy, light blue shapes that create a sense of movement and depth, resembling stylized waves or a modern graphic design element.

# Vote du budget 2023

## Investissement

### Dépenses prévisionnelles Chapitre 20: études

Chapitre	Libellé	RAR 2022	Nouvelles inscriptions 2023	BP 2023 (RAR + nouvelles dépenses)	Différence BP2023 - BP 2022
20	Immobilisations incorporelles	363 871.44 €	159 100.00 €	522 971.44 €	-30 628.56 €

### Chapitre 20 : études

- Etude endiguement Grand Buëch + études naturalistes (202 k€TTC)
- Etude secteurs prioritaires La Roche, Veynes, Laragne, Séderon, Lachau (304k€TTC)
- Plan de gestion des zones humides (15 000 €TTC)
- Logiciels (1 500 €)
- Annonces et insertion travaux entretien de la végétation et PDGZH (300 €TTC x 2)

# Vote du budget 2023

## Investissement

### Dépenses prévisionnelles Chapitre 21: Matériel/outillage/ informatique/mobilier

Chapitre	Libellé	RAR 2022	Nouvelles inscriptions 2023	BP 2023 (RAR + nouvelles dépenses)	Différence BP2023 - BP 2022
21	Immobilisations corporelles	0.00 €	72 714.82 €	72 714.82 €	-116 670,25 €

### Chapitre 21 : matériel / outillage / informatique / mobilier

- Exposition pour public sur les risques (19 042 €TTC)
- Matériel mesure des débits (11 400 €TTC)
- Matériel divers (6 800 €TTC + 2500 € N2000) et informatique (7 060 €TTC)
- Matériel terrain entretien cours d'eau (2 400 €TTC)
- Panneaux site N2000 Céuze (6 000 €TTC)
- Achat données naturalistes (carto des habitats) site N2000 Méouge (18 000 €TTC)



# Vote du budget 2023

## Investissement

Dépenses prévisionnelles  
Chapitre 23: travaux

Chapitre	Libellé	RAR 2022	Nouvelles inscriptions 2023	BP 2023 (RAR + nouvelles dépenses)	Différence BP2023 - BP 2022
23	Immobilisations en cours	3 960.00 €	110 000.00 €	113 960.00 €	-26 206.12 €

### Chapitre 23 : Travaux

- Travaux d'entretien de la végétation (80 000 €TTC)
- Intervention post crue (30 000 €TTC)

# Vote du budget 2023

## Investissement

Dépenses prévisionnelles

Dépenses prévues: 852 303,22 €  
dont 367 831,44 € RAR 2022

Dépenses d'investissement - Prévisionnel 2023

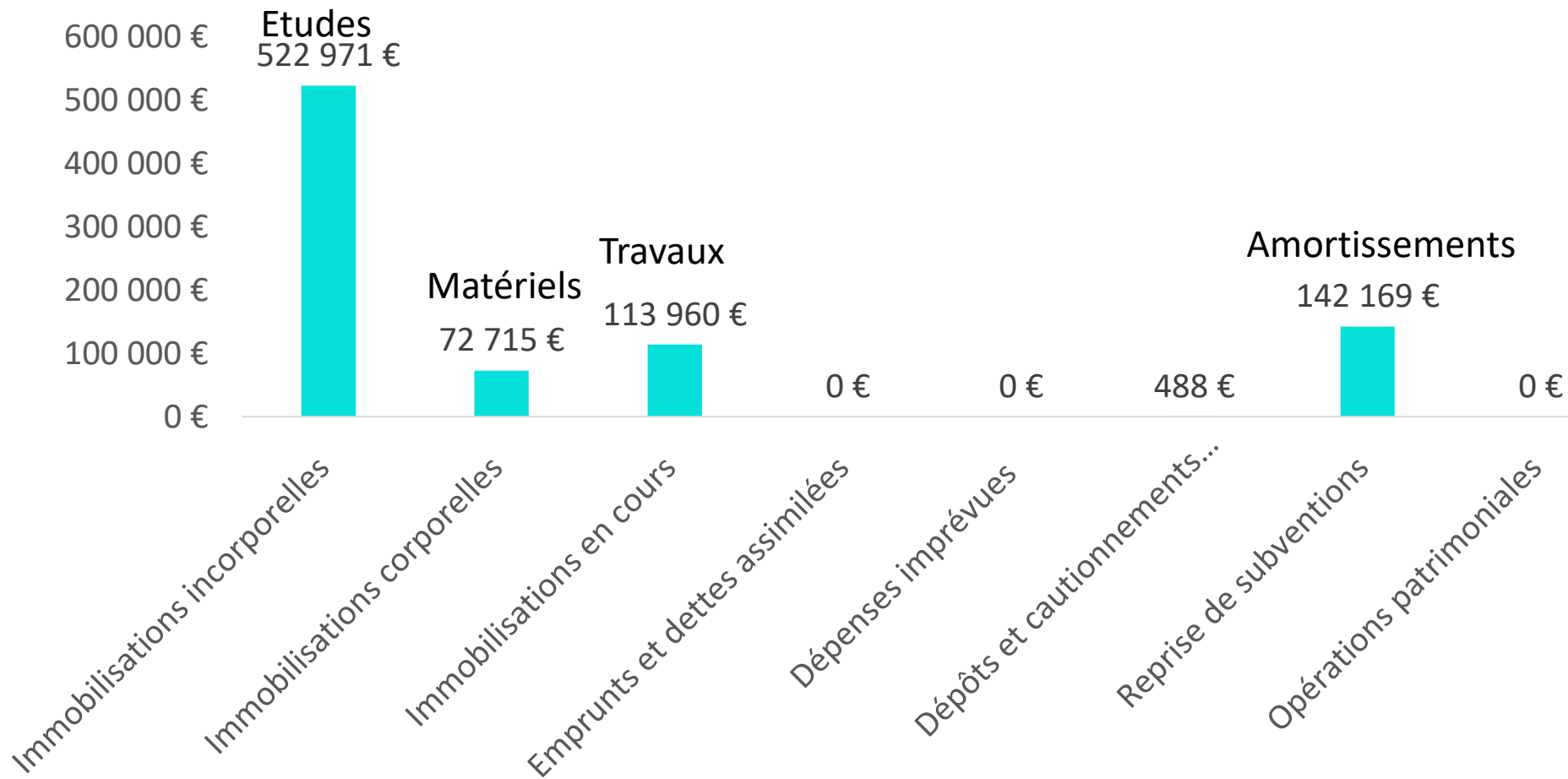

# Vote du budget 2023

## Dépenses prévisionnelles

### Investissement

Chapitre	Libellé	BP 2022	Réalisé 2022	RAR 2022	Nouvelles inscriptions 2023	BP 2023 (RAR + nouvelles dépenses)	Différence BP2023 - BP 2022
20	Immobilisations incorporelles : <b>études</b>	554 092.00 €	124 348.56 €	363 871.44 €	159 100.00 €	<b>522 971.44 €</b>	<b>-30 628.56 €</b>
21	Immobilisations corporelles : <b>Matériel/outillage/informatique/mobilier</b>	210 625.07 €	161 030.29 €	0.00 €	72 714,82 €	<b>72 714,82 €</b>	<b>- €</b>
23	Immobilisations en cours : <b>travaux</b>	161 830.82 €	22 464.70 €	3 960.00 €	110 000.00 €	<b>113 960.00 €</b>	<b>-26 206.12 €</b>
16	Emprunts et dettes assimilées	0.00 €	0.00 €	0.00 €	0.00 €	0.00 €	0.00 €
020	Dépenses imprévues	0.00 €	0.00 €	0.00 €	0.00 €	0.00 €	0.00 €
275	Dépôts et cautionnements versés	654.93 €	167.43 €	0.00 €	487,50 €	487,50 €	<b>-167,43 €</b>
040	Reprise de subventions (amortissements)	133 700.25 €	133 700.25 €	0.00 €	142 169.46 €	142 169.46 €	8 469.21 €
041	Opérations patrimoniales	0.00 €	0.00 €	0.00 €	0.00 €	0.00 €	0.00 €
<b>TOTAL DEPENSES D'INVESTISSEMENT</b>		<b>1 060 903.07 €</b>	<b>441 711.23 €</b>	<b>367 831.44 €</b>	<b>484 471.78 €</b>	<b>852 303.22 €</b>	<b>-208 599,85€</b>

# Vote du budget 2023

## Investissement

### Recettes prévisionnelles

Chapitre	Libellé	RAR 2022	Nouvelles inscriptions 2023	BP 2023
13	Subventions d'investissement <i>dont participations des communautés de communes</i>	149 478.14	191 355.94 <i>100 808.85</i>	340 834.08 € <i>100 808.85 €</i>
10	Dotations, fonds divers et réserves (FCTVA)		29 112.59	29 112.59 €
1641	Emprunts en euros	0.00 €	93 817.01	93 817.01 €
021	Virement de la section de fonctionnement		0.00	0.00 €
040	Opéra° ordre transfert entre sections (Amortissements)		127 760.60 €	127 760.60 €
<b>Total BP</b>		<b>149 478.14 €</b>	<b>442 046.14 €</b>	<b>591 524.28 €</b>
001	Résultat d'investissement reporté		260 778.94	260 778.94 €
041	Opérations patrimoniales		0.00	0.00 €
<b>TOTAL RECETTES D'INVESTISSEMENT</b>		<b>149 478.14 €</b>	<b>702 825.08 €</b>	<b>852 303.22 €</b>

# Vote du budget 2023

## Investissement

### Recettes prévisionnelles

**Recettes prévues: 852 303,22 €**

*dont 149 478,14 € RAR 2022*

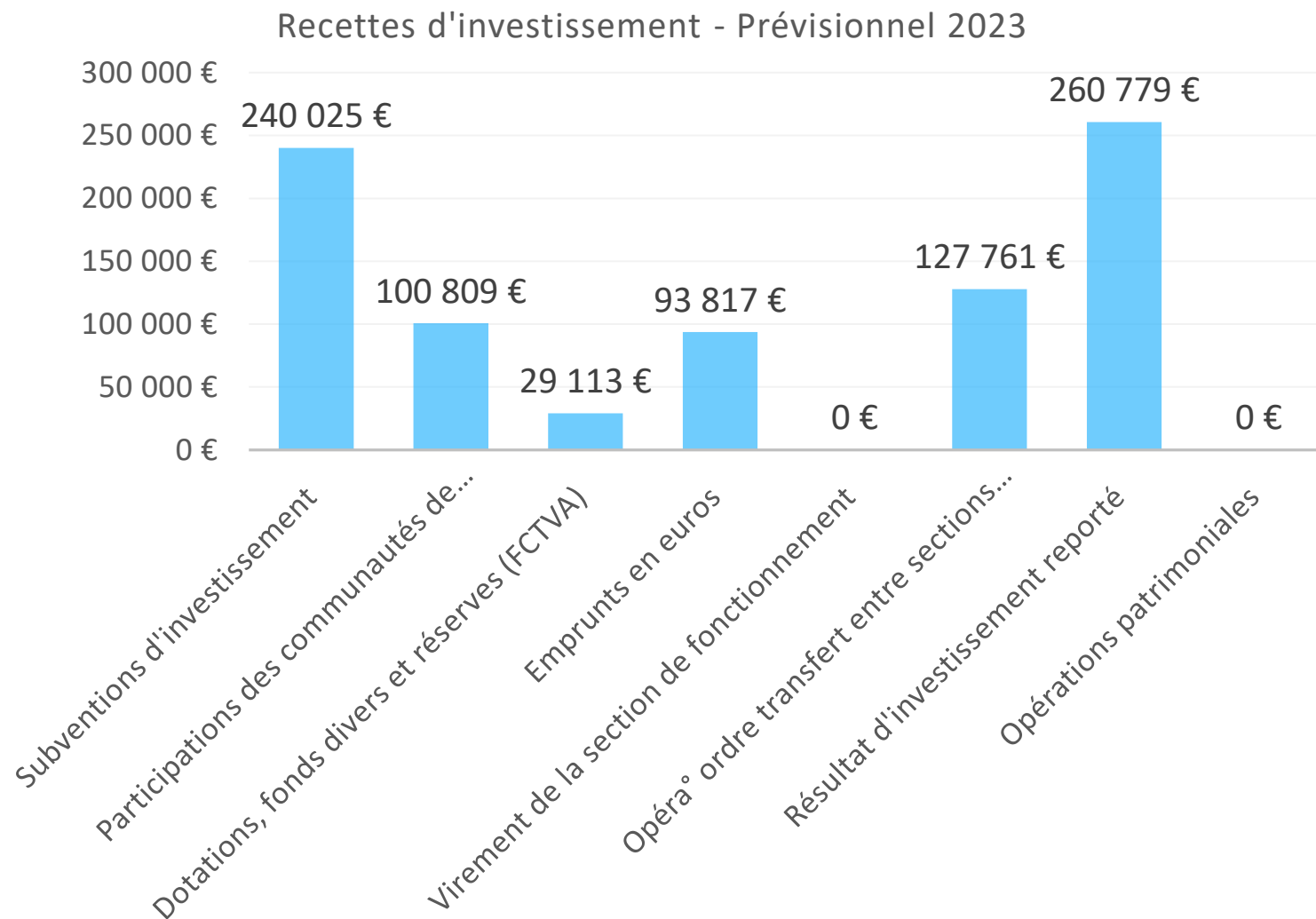

# Synthèse

# Délibération : Report de résultat- Synthèse

Report de résultat	2019	2020	2021	2022	2023	Différence 2023-2022
INVESTISSEMENT	237 362.59 €	211 744.06 €	175 043.17 €	247 548.35 €	260 778.94 €	13 230.59 €
FONCTIONNEMENT	197 571.69 €	128 419.44 €	116 018.57 €	-145 388.32 €	12 893.45 €	158 281.77 €

Titres par anticipation

Rattachement produits

Evolution du report de résultat depuis 2019

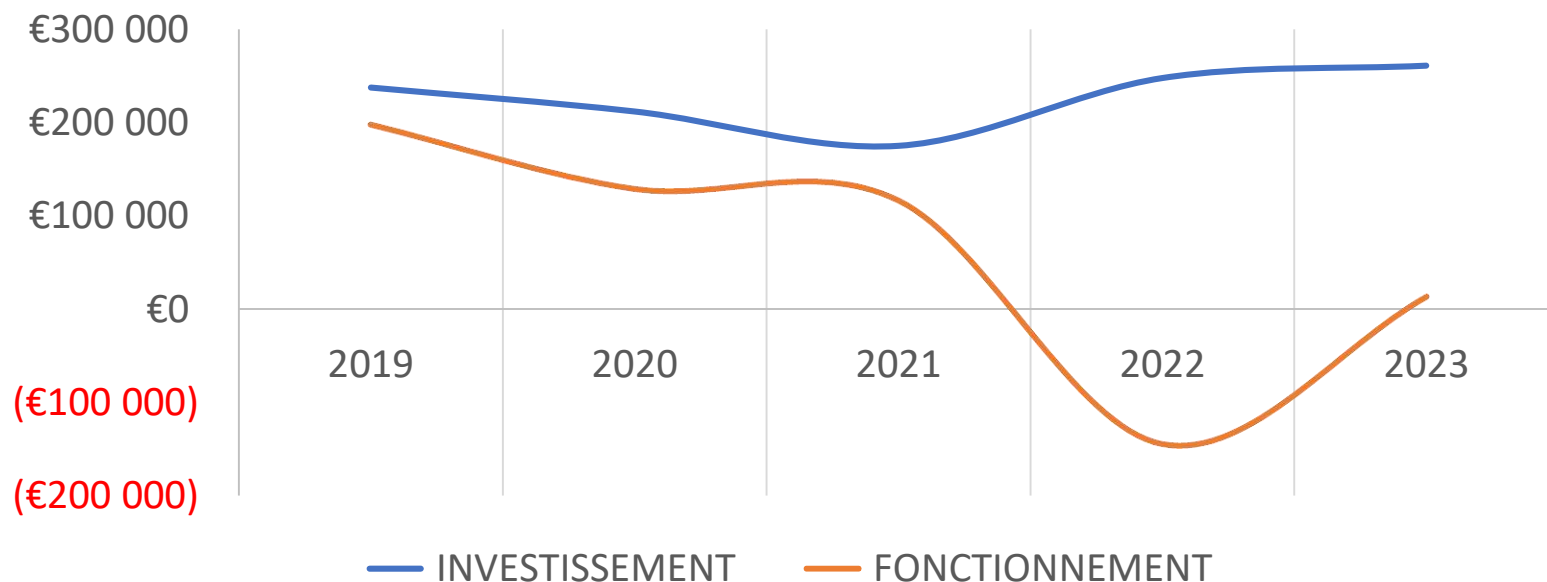

# Délibération : Vote du budget 2023 - Synthèse

FONCTIONNEMENT	2019	2020	2021	2022	2023	Différence 2023-2022
Dépenses	1 096 766.27 €	963 209.77 €	974 152.05 €	975 427.34 €	<b>907 949.21 €</b>	<b>-67 478.13 €</b>
Recettes	1 096 766.27 €	963 209.77 €	974 152.05 €	975 427.34 €	<b>907 949.21 €</b>	<b>-67 478.13 €</b>

Evolution de la section de fonctionnement depuis 2019

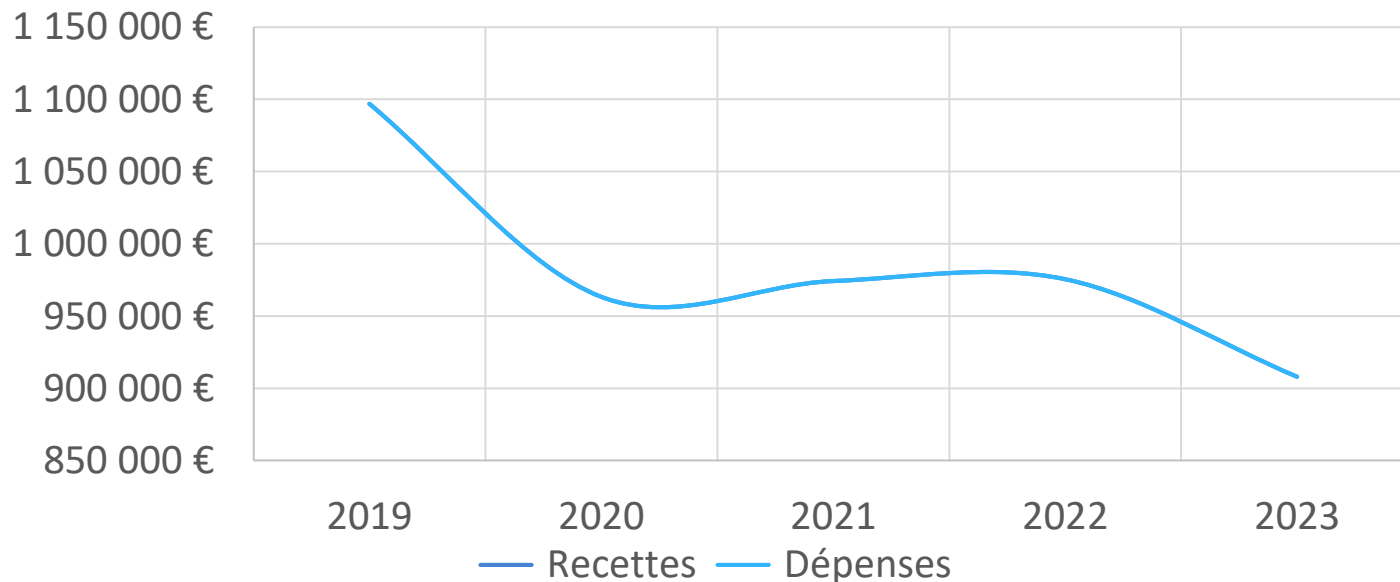

**Budget prévisionnel annuel moyen de fonctionnement : 983 500 €**



# Délibération : Vote du budget 2023 - Synthèse

INVESTISSEMENT	2019	2020	2021	2022	2023	Différence 2023-2022
Dépenses	944 157.29 €	926 128.66 €	970 502.15 €	1 060 903.07 €	<b>852 303.22 €</b>	<b>-208 599.85 €</b>
Recettes	944 157.29 €	926 128.66 €	970 502.15 €	1 060 903.07 €	<b>852 303.22 €</b>	<b>-208 599.85 €</b>

Evolution de la section d'investissement depuis 2019

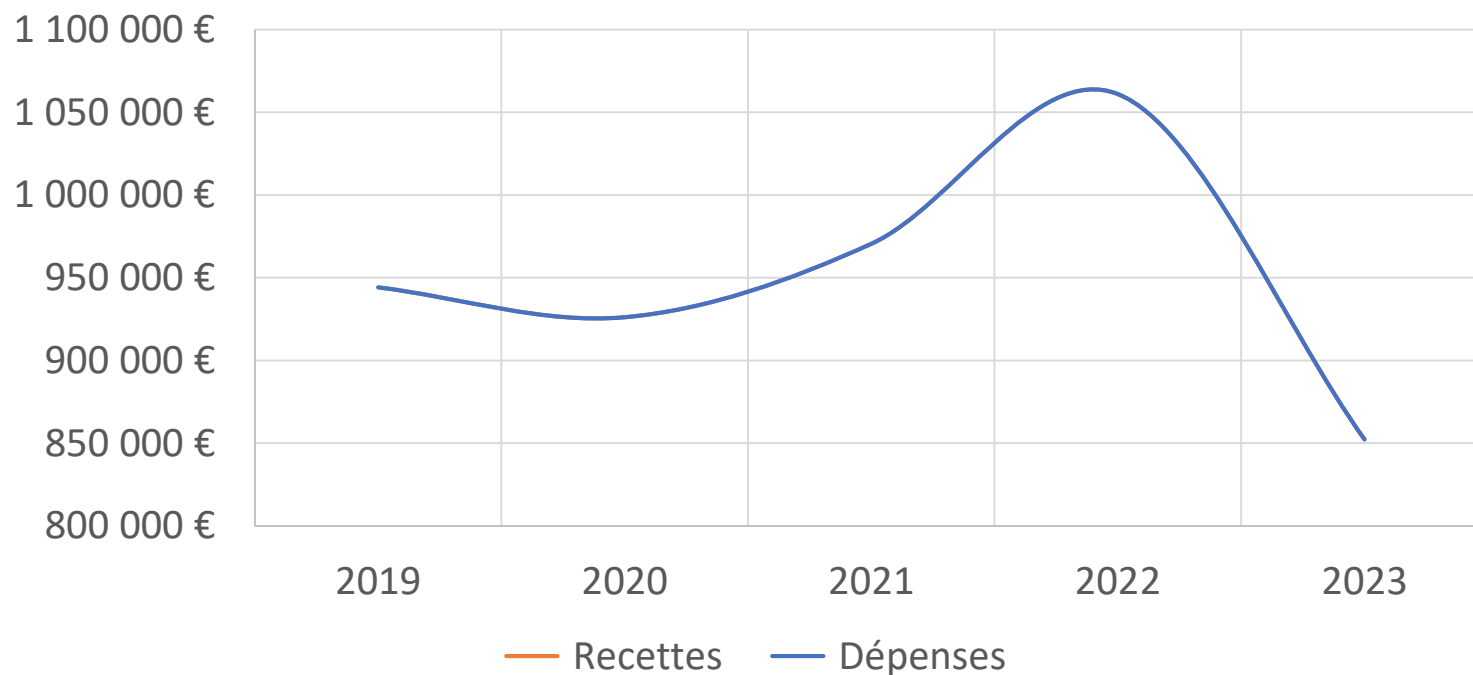

**Budget prévisionnel annuel moyen d'investissement : 950 800 €**

# Délibération : Vote du budget 2023 - Synthèse

Bilan	2019	2020	2021	2022	2023	Différence 2023-2022
<b>Dépenses Investissement + Fonctionnement</b>	2 040 923.56 €	1 889 338.43 €	1 944 654.20 €	2 036 330.41 €	<b>1 760 252.43 €</b>	<b>-276 077.98 €</b>
<b>Recettes Investissement + Fonctionnement</b>	2 040 923.56 €	1 889 338.43 €	1 944 654.20 €	2 036 330.41 €	<b>1 760 252.43 €</b>	<b>-276 077.98 €</b>

Evolution du budget primitif depuis 2019

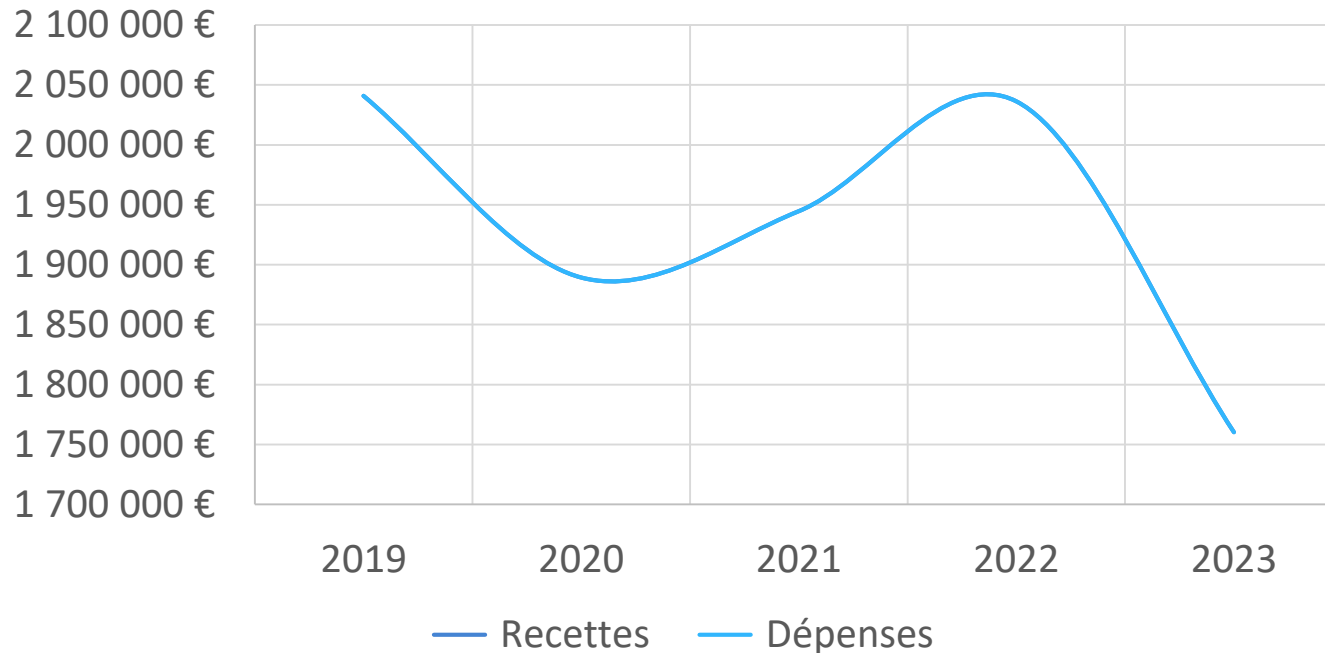

**Budget primitif annuel moyen : 1 934 300 €**

# Délibération: Vote des participations 2023 des communautés de communes

# Délibération: Vote des participations 2023

**Participations totales : 477 688,14 €**

<b>Besoins 2023 d'autofinancement</b>	
Total fonctionnement	376 879,29 €
Total Investissement	100 808,85 €
<b>TOTAL</b>	<b>477 688,14 €</b>

<b>Ventilation des participations totales</b>		
<b>GEMAPI</b>	231 032,85 €	<b>477 688,14 €</b>
<b>HORS GEMAPI</b>	246 655,29 €	

-> Appel à participations en **un versement**

# Délibération: Vote des participations 2023

**Participations totales : 477 688,14 €**

EPCI	Participations totales 2023	Participations 2023 du PPA	Différence: Participations totales 2023 - PPA
Communautés de communes Buëch Dévoluy	166 773.63 €	158 204.09 €	8 569.54 €
Communautés de communes Sisteronais Buëch	282 763.93 €	270 034.27 €	12 729.66 €
Communautés de communes Baronnie en Drôme Provençale	13 629.61 €	12 929.24 €	700.37 €
Communautés de communes Diois	14 520.97 €	13 774.84 €	746.13 €
<b>Total</b>	<b>477 688.14 €</b>	<b>454 942.44 €</b>	<b>22 745.70 €</b>

# Délibération: Vote des participations 2023

**Participations HORS GEMAPI : 246 655,29 €**

<b>Hors GEMAPI</b>	<b>Participations HORS GEMAPI 2023</b>
Communautés de communes Buëch Dévoluy	86 113.92 €
Communautés de communes Sisteronais Buëch	146 005.76 €
Communautés de communes Baronnie en Drôme Provençale	7 037.68 €
Communautés de communes Diois	7 497.93 €
<b>Total</b>	<b>246 655.29 €</b>

# Délibération: Vote des participations 2023

**Participations GEMAPI : 231 032,85 €**

<b>GEMAPI</b>	<b>Participations GEMAPI 2023</b>
Communautés de communes Buëch Dévoluy	80 659.71 €
Communautés de communes Sisteronais Buëch	136 758.17 €
Communautés de communes Baronnie en Drôme Provençale	6 591.93 €
Communautés de communes Diois	7 023.04 €
<b>Total</b>	<b>231 032.85 €</b>

# Délibération: Vote des participations 2023

## Ventilation Investissement / Fonctionnement

<b>FONCTIONNEMENT</b>	<b>Participations 2023</b>
Communautés de communes Buëch Dévoluy	131 578.59 €
Communautés de communes Sisteronais Buëch	223 090.87 €
Communautés de communes Baronnies en Drôme Provençale	10 753.27 €
Communautés de communes Diois	11 456.55 €
<b>Total</b>	<b>376 879.28 €</b>

<b>INVESTISSEMENT</b>	<b>Participations 2023</b>
Communautés de communes Buëch Dévoluy	35 195.04 €
Communautés de communes Sisteronais Buëch	59 673.06 €
Communautés de communes Baronnies en Drôme Provençale	2 876.34 €
Communautés de communes Diois	3 064.42 €
<b>Total</b>	<b>100 808.86 €</b>



# Délibération: Etude d'aménagement du Grand Buëch

## Avancement:

- ✓ R° prépa élus (CCBD, La Faurie, SMIGIBA) : 5/03
- ✓ Rencontre SAFER / Chambre agri : 6/03
- ✓ Rencontre Préfet : 7/03
- ✓ Réunion publique : 10/03

## Etude:

- ✓ Poursuivre AVP
- ✓ Etudes naturalistes -> CAO : 13/03

**Enveloppe estimée = 40 000 €TTC**

## Principe:

Demande de subventions  
Engager et signer les marchés



# Délibération: Plan de gestion des zones humides

## Contexte:

- ✓ Plan de gestion inscrit au 1<sup>er</sup> contrat de rivière
- ✓ Agence de l'eau : cadrage des attentes / contrepartie au financement des travaux d'entretien

## Etude:

- ✓ A engager d'ici fin 2023
- ✓ Travail technique en cours : périmètre, surface des zones humides,...

**Enveloppe estimée = 40 000 €HT**

## Principe:

Demande de subventions  
Engager et signer les marchés



Points divers

# Rencontre des présidents des EPCI

20 février 2023

## Contexte :

- Présentation de la **situation financière actuelle** et préparation du budget 2023 (avec augmentations des participations à 5%)
- Rappel du **périmètre** du syndicat
- Rappel des **compétences**
  - Différents outils (contrat de rivière, PAPI, documents d'objectifs Natura 2000)
  - Lien entre compétences et clés de répartition financière (solidarité)
- **Perspectives**
  - Outils contractuels à venir
  - Travaux à engager
  - Simulations financières / révision des statuts
- **Questions diverses** (impayés / transfert section / fonds de concours)

- > Réunions techniques avec directeurs EPCI au printemps 2023
  - > Faire des propositions sur la part de solidarité
  - > Réflexion sur le montage financier (prêts / cautions)
- > **Prochaine rencontre avec les présidents début juin 2023**

# Etude d'aménagement des autres secteurs

Veynes, la Roche des Arnauds,  
Laragne, Séderon, Lachau

## Avancement:

- ✓ Diagnostic finalisé
- ✓ Phase 1 de la concertation réalisée
- ✓ Solutions techniques en cours

## Groupement d'étude: 2 BET + 1 paysagiste

- ✓ Retrait d'un bureau technique
- ✓ Décalage planning
  - ESQ1 LARAGNE/VEYNES/LRDA :
    - Comité de suivi : **5/04 Laragne** après midi et **6/04 matin LRDA & après-midi Veynes**
    - Ateliers de concertation envisagés Mi mai;
    - Finalisation de la phase ESQ1 avec de nouveaux Comités de suivi Mi Juin
  - ESQ1 SEDERON/LACHAU (calendrier modifié - désynchronisation) :
    - Comité de suivi : **18/04 ½ journée** ;
    - Ateliers de concertation envisagés fin mai
    - Finalisation de la phase ESQ1 avec de nouveaux Comités de suivi fin Juin
  - PHASE ESQUISSE 2 SUR TOUS LES SECTEURS (calendrier légèrement revu) :
    - Production **fin octobre** du programme de travaux global chiffré



# Dotation Biodiversité 2022

Dotation basée sur l'article L2335-17 du code général des collectivités territoriales

LOI n° 2021-1900 du 30 décembre 2021 de finances pour 2022 Art. 193

## Critères pour les communes :

- ✓ moins de 10 000 habitants,
- ✓ couvertes à plus de 50 % par un site Natura 2000,
- ✓ être en zone cœur de Parc National et avoir adhéré à la Charte
- ✓ être au sein d'un Parc Naturel Régional ou Marin
- ✓ **Potentiel fiscal** moyen par habitant inférieur au double du potentiel fiscal moyen par habitant des communes de la même strate démographique

⇒ Dotation nationale en 2022 de **14,8 M€** pour la **part Natura** et **5 M€** pour la **part PNR** pour un total de **24,3 M€** (incluant PN + PNRM)

⇒ **Montants non fléchés sur des actions biodiversités ou en faveur de l'environnement**



# Dotation Biodiversité 2022

En 2022, sur le **BASSIN VERSANT** / territoire d'action du SMIGIBA :

- \* **27** / 34 communes bénéficiaires
- \* **111 228 €** / 121 398 € de dotation totale (73 % dotation Natura, 27 % dotation PNR)

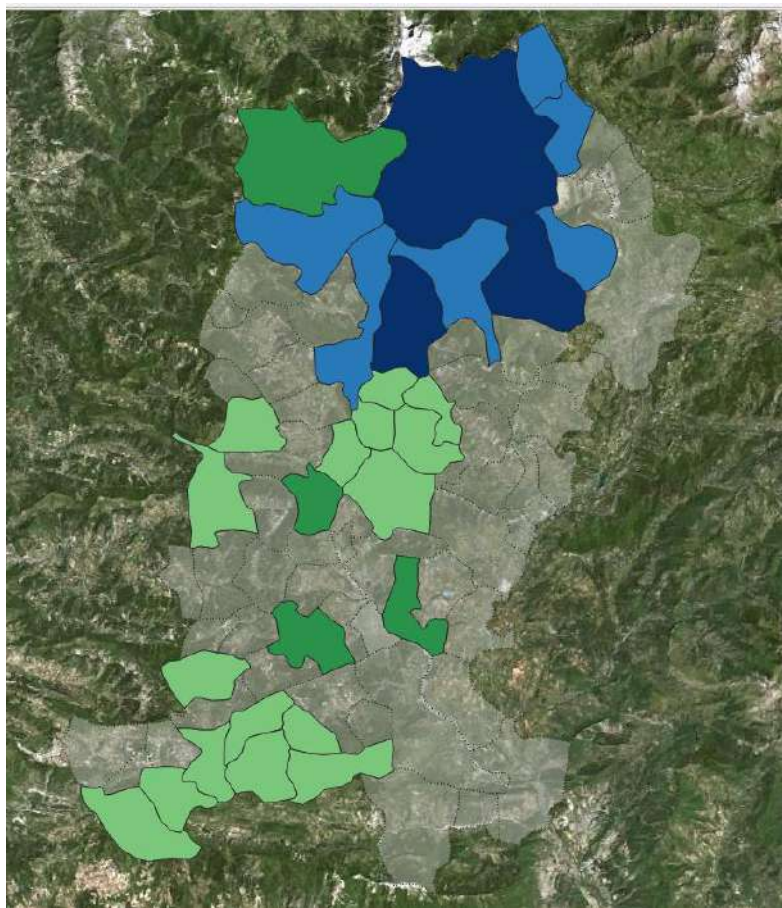

Commune	Dotation Natura 2000 en 2022	Parcs naturels régionaux	Dotation de biodiversité totale
<b>ASPRES-SUR-BUECH</b>	<b>5 621</b>	-	<b>5 621</b>
BALLONS	-	1 000	<b>1 000</b>
BARRET-DE-LIOURE	-	1 000	<b>1 000</b>
BATIE-MONTSALEON	-	1 000	<b>1 000</b>
CHABESTAN	-	1 000	<b>1 000</b>
<b>DEVOLUY</b>	<b>32 635</b>	-	<b>32 635</b>
EOURRES	-	1 000	<b>1 000</b>
EPINE	-	1 000	<b>1 000</b>
EYGALAYES	-	1 000	<b>1 000</b>
LABOREL	-	1 000	<b>1 000</b>
LACHAU	-	1 000	<b>1 000</b>
LARAGNE	-	6 581	<b>6 581</b>
LUS-LA-CROIX-HAUTE	-	1 750	<b>1 750</b>
<b>MONTMAUR</b>	<b>4 165</b>	-	<b>4 165</b>
ORPIERRE	-	1 015	<b>1 015</b>
OZE	-	1 000	<b>1 000</b>
PIARRE	-	1 000	<b>1 000</b>
RABOU	1 360	-	<b>1 360</b>
<b>ROCHE-DES-ARNAUDS</b>	<b>11 874</b>	-	<b>11 874</b>
SAINT-AUBAN-D'OZE	-	1 000	<b>1 000</b>
SAINT-JULIEN en B.	1 531	-	<b>1 531</b>
SAIX	-	1 000	<b>1 000</b>
SALERANS	-	1 000	<b>1 000</b>
SAVOURNON	-	1 000	<b>1 000</b>
SEDERON	-	1 000	<b>1 000</b>
SERRES	-	2 787	<b>2 787</b>
<b>VEYNES</b>	<b>25 909</b>	-	<b>25 909</b>
<b>Total</b>	<b>83 095 €</b>	<b>28 133 €</b>	<b>111 228 €</b>



# Dotation Biodiversité 2023

Dotation basée sur l'article L2335-17 du code général des collectivités territoriales.

« Il est institué, à compter de 2020, une dotation budgétaire destinée aux communes dont une part importante du territoire est classée en site Natura 2000 ou comprise dans un parc national ou au sein d'un parc naturel régional ou marin. Cette dotation comporte quatre fractions. **Le montant attribué aux communes éligibles au titre de chacune de ces fractions ne peut être inférieur à 3 000 euros.** »

⇒ au 09/01/2023, la liste des communes bénéficiaires et les montants associés n'est pas encore diffusée

⇒ Dotation nationale de **17,3 M€** pour la **part Natura** et **18,8 M€** pour la **part PNR**  
Pour un montant total de **41,6 M€** (incluant PN + PNRM)

⇒ **Montants non fléchés sur des actions biodiversités ou en faveur de l'environnement (un dépliant explicatif**



# Laragne: maison de santé

## Projet: création maison de santé à Laragne

### Contexte :

- \* Implantation projet en rive droite Véragne à l'amont du pont RD1075
- \* **Présence digue** : sans propriétaire
- \* Pas de diagnostic de digue réalisé (car déclassée) mais études 2022/2023 par Laragne

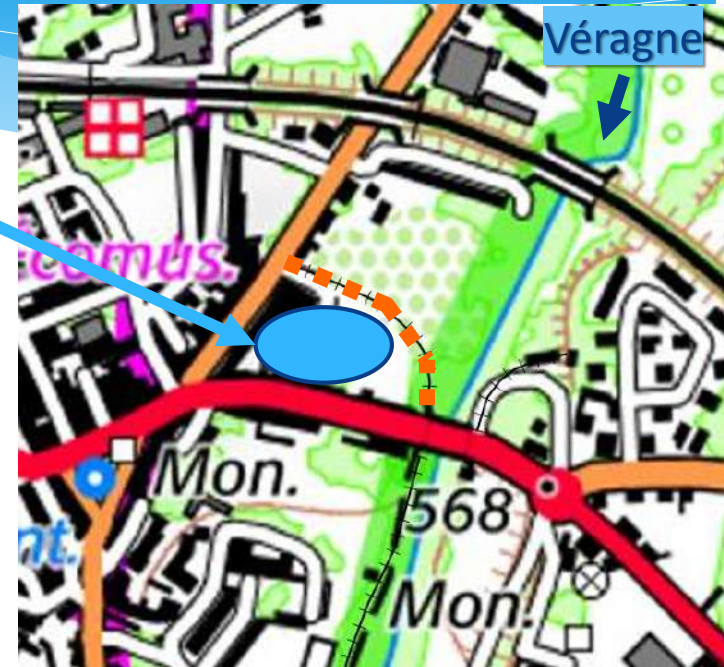

### Zonage PPR :

- \* Zone bleue sous influence d'un ouvrage (niveau de protection = Q100)
- \* Les MO de nouvelles constructions devront assurer entretien et maintien en état des ouvrages -> MO Laragne (mais contexte GEMAPI -> GEMAPIen?)

### Projet :

- \* Avancement à discuter en séance

# Démarche d'élaboration 2<sup>nd</sup> contrat de rivière

- Avis favorable du secrétariat technique de bassin avec attention particulière à une concertation la plus large possible notamment avec le monde agricole
- Proposition de dynamiser les comités de rivière
- La proposition : travail de concertation pour l'élaboration de l'AVP 2nd contrat, basé sur :
  - des rencontres en direct des principaux acteurs : com com, Fédération de la pêche, SAPN, ASA, OT, PNRB...
  - groupes de travail thématiques organisés lors du prochain comité de rivière
- Objectif : associer les acteurs locaux, susciter une adhésion au projet, partager les objectifs, diversifier les actions et les maîtres d'ouvrage, faciliter la mise en œuvre des actions, consolider les liens SMIGIBA – terrain
- Ne pas être en doublon des assises départementales de l'eau : travail axé sur la préparation du contrat de rivière sur le BV du Buëch – rencontre préfecture et département pour clarifier la démarche

# Journées « Bienvenue à la ferme »

- Présentation par des agriculteurs du syndicat de la Confédération Paysanne de l'importance des différents milieux permettant de retenir l'eau sur l'exploitation (Haies, zones humides...)
  - Adaptation pour économiser l'eau (système d'irrigation, couvert végétal...)
  - Réflexion sur les modalités de répartition de l'eau en période de pénurie:
    - Comment décider des restrictions ?
    - A quelle échelle géographique (bassin versant ou départemental) ?
- Exemple de la sécheresse 2022 : anticipation à l'échelle du BV Buëch*
- Comment impliquer les acteurs et les citoyens (consommateurs) dans la gestion de l'eau → parlement de l'eau pour le Buëch?



# Travaux d'entretien ripisylve

Travaux Glaisette Veynes: terminés

Travaux à venir: St Auban d'Oze